Ville de
Vendargues

ÉDITION 2022 - 2023

GUIDE DES ASSOCIATIONS

SPORT | CULTURE | LOISIRS | SOLIDARITÉ | TRADITIONS | ENVIRONNEMENT | AÎNÉS ET MÉMOIRE | LES ENFANTS

50%

ADMR

pour tous, toute la vie, partout

- Ménage Repassage
- Jardinage Bricolage
- Aide aux seniors
- Garde d'enfants
- Service Handicap
- Téléassistance selon commune
- Soins

Maison des services ADMR de Castries:
5, place du Cartel 34160 Castries
Tél. 04 67 70 43 76 - castries@admr34.fr
www.admr34.fr

AXA

Agence AXA BALAND
Auto, Habitation, Multirisque professionnelle, Complémentaire Santé, Banque...
04 99 23 20 50 . agence.baland@axa.fr

Agent Général Banque et Assurance AXA

Gabrielle BALAND

Conseillère Professionnels et Entreprises

Julie BAISNEE

Conseillère dédiée Particuliers

Sarah SABRI

Conseillère dédiée Particuliers

Émilie IMBERT

LE PLOMBIER DU CRES

PLOMBERIE - CHAUFFAGE - ADOUCISSEUR
DÉBOUCHAGE ÉGOUTS
MAISONS ET CONTRÔLE AVEC CAMÉRA
CRÉATION ET RÉNOVATION SALLE DE BAINS

INSTALLATION
DÉPANNAGE - ENTRETIEN
Chaudières Gaz & Fioul
RAMONAGE

RGE QUALIBAT — HANDIBAT — PGA

8, impasse Alphonse Daudet
"Les Baléares" - 34920 LE CRES

Tél. : 04 67 87 23 31
www.leplombierducres.fr

Carrefour Le Crès

RD 613 (ancienne RN113)
- LE CRÈS -
Tél. : 04 67 87 66 66
www.carrefour.fr

Ouvert du lundi au samedi
de 8h30 à 20h30

Les dimanches matin
de 8h30 à 12h45

22 Boutiques et Restauration

Coiffeur, Parfumerie, Bijouterie, Onglerie, Optique, Presse, Fleurs, Photographe, Pressing, Prêt-à-Porter Homme/Femme, Chocolatier, Agence Immobilière, Pharmacie/ Laboratoire d'analyses

amazonlocker
Relais Pickup

NOUVEAU !
Service de recyclage de bouteilles
1 bouteille triée = un bon de réduction

Guy Lauret
Maire de Vendargues

Conseiller délégué
de Montpellier Méditerranée
Métropole

Chère Vendarguoise,
Cher Vendarguois,

Le rideau vient de tomber sur la saison associative 2021-2022.

C'est donc avec beaucoup de plaisir que je préface le Guide des Associations 2022-2023, préambule à la traditionnelle foire aux associations du 3 septembre prochain qui d'une certaine manière sonnera le départ d'une nouvelle saison associative.

Elle aura pour cadre le cœur de cet espace à nul autre pareil qu'est le complexe sportif Guillaume Dides.

Je suis persuadé que la renommée de nos associations et leur motivation à animer Vendargues, se mettront une nouvelle fois au service des habitants.

En mai dernier nous avons voté un budget de subventions très important de 240 000 euros qui vient s'ajouter à l'accompagnement matériel et à la mise à disposition des structures municipales.

En effet pour nous, le dynamisme de nos associations est la garantie de voir s'éloigner de Vendargues le spectre d'un village dortoir.

L'engagement des bénévoles sans qui rien n'est possible permet à plusieurs centaines de Vendarguoises et de Vendarguois, passionnés ou amateurs, de s'investir sur la commune.

Il ne vous reste plus qu'à aller à la rencontre de notre riche tissu associatif local qui vous guidera dans votre quête de l'association qui colle le mieux à vos aspirations... d'adhérent ou de bénévole.

Si ce n'est pas le cas, n'hésitez pas à nous proposer un projet que nous accompagnerons avec plaisir.

Cordialement

Responsable de publication : Mairie de Vendargues / Création - Edition - Impression : Dixicom - 720, av. de Montpellier - 34740 Vendargues - 04 67 02 68 68 -
Crédits photos : services municipaux et associations

Élu(e)s référent(e)s

Max RASCALOU
Premier Adjoint au maire délégué aux traditions taurines et équestres, service hippomobile espace Cadoule

Traditions

- AVEEC
- Club Taurin «La Muleta»
- Nacioun Gardiano

Pascale LOCK
Conseillère Municipale déléguée à la culture

Culture

- A.C.H.V.
- Association danse musique Vendargues
- A.I.A.P
- ANIMAJEUNES Théâtre
- C comme Comédie
- Cultures et Loisirs Chante Vend
- Fous rires et Chansons
- GabyMusique
- La Musicalme
- Photo Club Vendarguois
- StrrÖnneeC
- Théâtre de Poche
- Théâtre de l'Amandibulle

Loisirs

- Vent d'Animation

Jean IBANEZ
Adjoint au maire délégué aux sports

Sport

- Cyclo Club Vendarguois
- Aïkido Club Vendargues
- Tous en Forme
- Nat Tam - Boxe Thaï
- Point d'Interrogation Vendarguois (Foot)
- Vendargues Athlétisme
- La Cadoule Handball
- LASK'ART
- Rugby Ecole Vendargues
- Tambourin Club Vendarguois
- Judo Club Vendargues
- Taichindo Vendargues
- Tennis de Table Vendargues
- Tennis-Club Vendarguois « Arthur Ashe »
- Association Skating Vendargues (ASV) et BMX
- Ecole Jido Kwan (Taekwondo- Hapkido)
- Association Vendargues Élevage Equitation Camargue
- Club de Hatha-Yoga
- Joe Bar Team Soccer
- Crazy Dance Country Vendargues
- Dynamic Art Dance
- Volley-Ball Club du Canton de Castries
- Balades et Randonnées
- Elan gymnique
- Club d'Activité Sous-Marine (CASM)
- Team Air Born
- Tran Sportez Vous Bien
- La boule Vendarguoise
- 5 Raquettes
- Les Plumes Vendarguoises
- DSBK
- Natural. Enjoy
- Vendarg'Danse
- Vendargues Auto Retro
- E.Sport Temple's

Manifestations du service des sports et évènementiel associations 2022-2023

2022

Sept.
Dès le 7 sept. : Initiation draisienne - Terrain de Tambourin
3 sept. : Foire aux associations & Fête des Ecomobilités
Complexe sportif G. Dides
Du 16 au 22 sept. : semaine européenne mobilités :
ateliers de sensibilisation dans les écoles et Conférence

Oct.
15 oct. : Étape Fise Métropole
22 oct. : Course contre le cancer
Du 24 oct. au 4 nov. : Place aux Sports Toussaint

Déc.
Téléthon
19-23 déc. : Place aux Sports Noël
Patinoire et village de Noël

2023

Fév.
Du 20 au 27 fév. : Chantier sportif d'hiver
20/24 : Travaux / **25/27 :** Séjour
Du 20 au 3 mars : Place aux sports Hiver

Mars
12 mars : 21e Bike & Run - Grand Défi Vivez Bougez (GDVB) : Comptez vos cubes énergie !

Avril
Raid Famille dans cadre GDVB
Du 24 avril au 5 mai : Place aux Sports
Journée intergénérationnelle

Mai
Mai à vélo / Journée Intergénérationnelle
30 mai : Gala des champions

Cécile VEILLON
Adjointe au maire déléguée aux écoles

Loisirs
- Amicale du Personnel Communal Vendarguois

Les enfants
- Groupement de Parents d'élèves de Vendargues
- Ass.Laïque de Parents d'Elèves de Vendargues
- ALPEV
- APEL
- APE PEEP

Christine OLIVA
Adjointe au maire déléguée aux affaires sociales, solidarités et aux aînés

Aînés et mémoire
- Les Aînés de la Cadoule

Solidarité
- Les Aînés de la Cadoule
- Sous mon Aile
- France adot

Bérangère VALLES
Adjointe au maire déléguée à la petite enfance / Devoir de Mémoire et Traditions Occitanes

Traditions
- Cercle Occitan Vendarguois

Les enfants
- L'Oustal del Pitchoun

Aînés et mémoire
- Mémoire de Vendargues
- AFOV

Cathy ITIER
Adjointe au maire déléguée à la jeunesse et aux cultes

Loisirs
- ART et TISSU

Solidarité
- Saint Théodorit de Vendargues
- Le Secours Catholique
- Culte protestant

Laurent VIDAL
Adjoint au maire délégué à la ruralité - espaces naturels sensibles protection incendie - Chasse

Traditions
- « La Diane Vendarguoise »

Environnement
- Les Jardins de Vendargues
- CCFF

François BATOCHE
Conseiller municipal délégué à la sécurité

Aînés et mémoire
- F.R.N.G.

Sophie BELLOC
Conseillère municipale déléguée au développement durable

Environnement
- Artiviste Atelier

Manifestations du service culturel et événementiel associations 2022-2023

2022

Sept.	3 sept. : Forum des associations 17 sept. : Anniversaire bibliothèque « Jean D'Ormesson » 18 sept. : Journée du patrimoine 24- 25 sept. : Fête du cheval
Oct.	Du 14 au 16 oct. : Les coups de Théâtre à Vendargues
Nov.	18 et 20 nov. : Salon du livre
Déc.	4 déc. : Spectacle pour enfants

2023

Fév.	Du 10 au 12 fév. : Salon des artistes
Mars	Spectacle musical
Juin	21 juin : Fête de la musique

SERVICE MUNICIPAL DES SPORTS

Élu responsable :
Jean IBANEZ
Adjoint délégué aux sports
j.ibanez@vendargues.fr

L'équipe du service des sports
Patricia LABROT
Cyril BONNISSEL
Sophie GALLO
Dorine ROSSIGNOL
Enzo FABREGUES

Commission Sport :
Max RASCALOU
Cécile VEILLON
Jean-Paul FINART
Bérangère VALLES
Catherine ITIER
Jean IBANEZ
Sylvie COSTA
Naïl AOURRAÂ
Céline CLOTET
Pierre BARRE
Anthony PEROTTI

Permanence :
Du lundi au vendredi de 9h à 12h et de 14h à 17h

Téléphone :
04 67 03 02 21/06 77 74 94 55

Mail :
sport@vendargues.fr

Facebook :
vendargues sport

Place aux sports

Les activités sportives pendant les vacances scolaires

Pendant les vacances scolaires, le Service Municipal des Sports propose aux Vendarguois âgés de 6 à 17 ans un programme sportif très étoffé !

En effet, plus de 100 enfants s'initient à différentes activités au sein du complexe sportif G.Dides et au gymnase municipal. Les activités « Place aux sports » sont aussi l'occasion de découvrir le tir à l'arc, l'escalade, le rafting, …

Les jeunes sont répartis en trois groupes 6-8 ans, 9-11 ans et 12-17 ans et sont encadrés par les cinq éducateurs municipaux, Cyril Bonnissel, Patricia Labrot, Sophie Gallo, Dorine Rossignol et Enzo Fabregues. Ces derniers sont épaulés par 6 éducateurs supplémentaires, recrutés par la municipalité, afin de garantir le bon fonctionnement de ces activités.

Horaires d'accueil : de 8h30 à 9h30 et de 16h30 à 17h30
Horaires d'activités sportives : de 9h30 à 12h et de 14h à 16h30
Possibilité de Cantine : de 12h à 14h

Dates :
- **Vacances de la toussaint :** du 24 octobre au 4 novembre
- **Vacances de Noël :** du 19 au 23 décembre
- **Vacances d'hiver :** du 20 février au 3 mars
- **Vacances de printemps :** du 24 avril au 5 mai
- **Vacances d'été :** du 10 au 14 juillet, du 17 au 21 juillet, du 14 au 18 août et du 21 au 25 août

Modalités d'inscription

S'inscrire pendant la quinzaine précédant la période de vacances, en retirant un dossier au local des sports (complexe G.Dides) ou sur le site internet de la ville.

Dès l'inscription de l'enfant, réserver (sur règlement) les sorties extérieures, les activités quotidiennes, les temps d'accueil et la cantine le plus tôt possible.

Dossier d'inscription carte jeune : valable 1 an de septembre à septembre, prix 15€, 20€, 30€ ou 60€ suivant quotient familial, fiche de renseignement, certificat médical, fiche sanitaire de liaison, attestation d'assurance extrascolaire.

Sport scolaire

Chaque classe bénéficie d'une heure d'E.P.S. par semaine. L'ensemble des activités sportives est validé par l'ensemble des directeurs des écoles. Ces cycles d'apprentissage sont finalisés par des rencontres inter école : journée sportive et randonnée vélo, Bike & Run…

Sport Santé

Sport pour tous : sorties sportives organisées pour tous (en partenariat avec les Aînés de la Cadoule, Balades et Randonnées, le Cyclo club,...).

Grand Défi Vivez Bougez : la ville de Vendargues souhaite contribuer à la bonne santé de la population. Aussi, afin de promouvoir celle-ci, durant un mois, en partenariat avec les écoles, les enfants et leurs parents seront encouragés à se dépenser et à comptabiliser un maximum de cube énergie (cube énergie = minutes d'activités continue).

Remise en forme : mise en place de séances sportives adaptées sur les espaces sportifs en libre accès (espace agrès Fitness plein air) dès le 7 septembre de 12h30 à 13h30.

Activité vélo pour les 2-7 ans.
Le service des sports proposera l'apprentissage de la draisienne et du vélo les mercredis matins. Informations et inscription au local des sports. Horaires à déterminer avec les parents des enfants inscrits.

Sport pour toi

Sophie, du service municipal des sports, propose aux jeunes Vendarguois âgés de 12 à 25 ans, différents projets sportifs adaptés à chaque tranche d'âge.

«Chantier sportif» Eté - Hiver

Les chantier sportifs sont des projets jeunes pour les plus de 15 ans, permettant de conjuguer sport et préparation au monde du travail. Les participants s'engagent ainsi à réaliser des travaux pour et sur la commune (peinture, nettoyage...) et en contrepartie, la municipalité offre un séjour sportif, tout compris.

Travaux d'hiver : du 20 au 24 février
Séjour sportif : 25, 26 et 27 février
Chantier sportif d'été : Travaux : du 26 au 30 juin - Séjour : du 3 au 5 juin
Ouvert aux jeunes Vendarguois de plus de 15 ans jusqu'à 25 ans.

Multisports

Pour les jeunes de plus de 15 ans, organisation de différents tournois sportifs durant l'année : Tournoi City Foot League…

À NOTER

Événementiel
Le service municipal des sports organise durant l'année de nombreuses manifestations sportives d'envergure :

Bike & Run,
Gala des champions,
Fise Métropole,
Fête de l'Écomobilité
Mai à vélo…

Gestion des installations sportives

Avec les associations, les services municipaux, les éducateurs sportifs contribuent à pérenniser et surtout optimiser les installations sportives mises à disposition des Vendarguois.
Entre le gymnase municipal, le complexe sportif G. Dides, l'espace Fuxa et l'espace loisirs la Cadoule, la ville bénéficie d'une dynamique sportive en constante évolution…

Culture & Loisirs

SERVICE MUNICIPAL CULTURE

Elue Responsable :
Pascale LOCK
Conseillère déléguée à la culture

Commission Culture :
Max RASCALOU
Cathy ITIER
Christine OLIVA
Sylvie COSTA
Ghislaine BONNEFILLE
Christelle MUSICCO
Pierre BARRE
Frédéric SARROUY

Permanence :
Sur rendez-vous

Téléphone :
04 67 61 94 30

Mail :
p.lock@vendargues.fr

Le service culturel c'est :

- Sensibiliser à l'éveil artistique.
- Encourager les modes d'expression artistiques.
- Favoriser le développement de la culture dans la ville.
- Elaborer la programmation dans le domaine du spectacle vivant.
- Coordonner l'ensemble des actions de diffusion culturelle dans la ville.
- Promouvoir les activités des associations culturelles au travers des différentes manifestations.
- Assurer le lien entre les artistes et le public.

LES MANIFESTATIONS

Foire aux associations, journée du patrimoine, concerts, les « coups de théâtre », salon des artistes Vendarguois, fête de la musique, Salon du livre.

Vendargues, faisant partie de la métropole, bénéficie de manifestations gratuites telles que :

- festival radio France,

- conservatoire…

Loisirs

Bibliothèque Jean d'Ormesson

Cette nouvelle médiathèque, dans sa conception, offre aux Vendarguois un projet culturel d'envergure : loisir et culture, jeu et étude, travail et partage.

Cet équipement, spacieux, confortable, chaleureux, est un espace de découverte des savoirs, un espace de formation, un espace de rencontre favorisant les échanges entre les différentes populations.

Des collections diversifiées et modernisées pour tous :

- Fonds bébés-lecteurs, albums pour la jeunesse, contes, romans, bandes dessinées, documentaires, DVD, livres audio, jeux de société, jeux vidéo pour tous les publics. Accès au catalogue des livres numériques de la Médiathèque départementale.

- Des ressources en ligne, via la Médiathèque Départementale : Tout apprendre, Cafeyn by le Kiosk (périodiques), Tenk (plateforme de films documentaires), Divercities Music (labels indépendants)

Équipements :

- Prêt de liseuses
- Home cinéma pour le visionnage de films à la demande
- Écrans et équipements pour le jeu vidéo

Services :

- Ordinateurs pour travailler ou consulter internet
- Accès WIFI
- Salle de formation informatique
- Un espace dédié à l'animation (salle polyvalente pouvant se transformer en salle de l'heure du conte, atelier de création, ateliers jeux vidéo, salle de conférence, de rencontre, de cinéma, de spectacle)

Des actions culturelles tout au long de l'année :

- Pour les bébés-lecteurs : heures du conte, éveil musical, ateliers de jeux d'éveil, spectacles professionnels.
- Pour les enfants : heures du conte, jeux de société, jeux vidéo, ateliers de création, projections, spectacles professionnels.
- Pour les adultes : comité de lecture, ateliers d'écriture, rencontres auteurs, conférences, lectures spectacle, projections, des expositions.

RENSEIGNEMENTS PRATIQUES

Bibliothécaires :
Martine LESCOMBES
Pascale DAUMOND-BARRE
Morgane LAUGERY
Pascale COMBAREL

Place Léopold Olivier
34740 Vendargues
04 67 61 94 30
http://bibliotheque.vendargues.fr
bibliotheque@vendargues.fr

Heures d'ouverture :
Mardi : 9h30-12h30 et 16h00-18h00
Mercredi : 9h30-12h30 et 14h00-18h00
Jeudi : 16h00-19h00
Vendredi : 16h00-18h00
Samedi : 9h30-12h30 et 14h00-18h00

Inscriptions :
- **Gratuit** pour les jeunes jusqu'à 18 ans, les demandeurs d'emploi et les retraités de plus de 65 ans
- **Payant** avec possibilité d'obtenir un passeport multimédia qui permet de s'inscrire dans les Médiathèques de la Métropole:
- 5 € pour les jeunes de 18 à 25 ans
- 10 € pour les adultes et retraités de + de 65 ans désirant un passeport multimédia
- 15 € pour les couples.

Installations spor

COMPLEXE SPORTIF

Terrain de tambourin avec fronton

Mur d'escalade

Pumptract

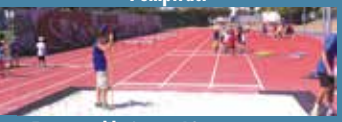

Espace athlé (piste 60m ; sautoir en longueur, sautoir hauteur)

Terrains synthétiques

Espace convivialité Francis Doucey

Beach Volley

Skatepark

Boulodrome

Terrains de tennis dont
2 terrains synthétiques terre battue

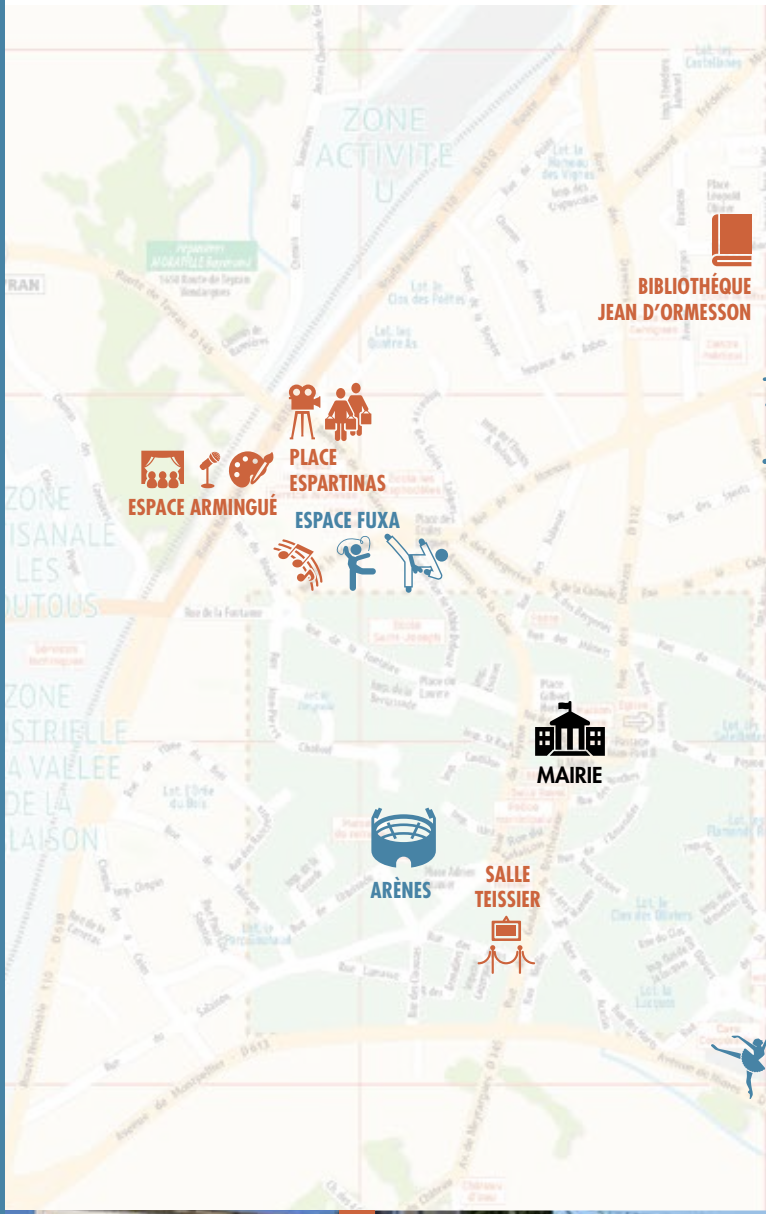

Espace Teissier

Espace Fuxa - Place Espa

rtives & culturelles

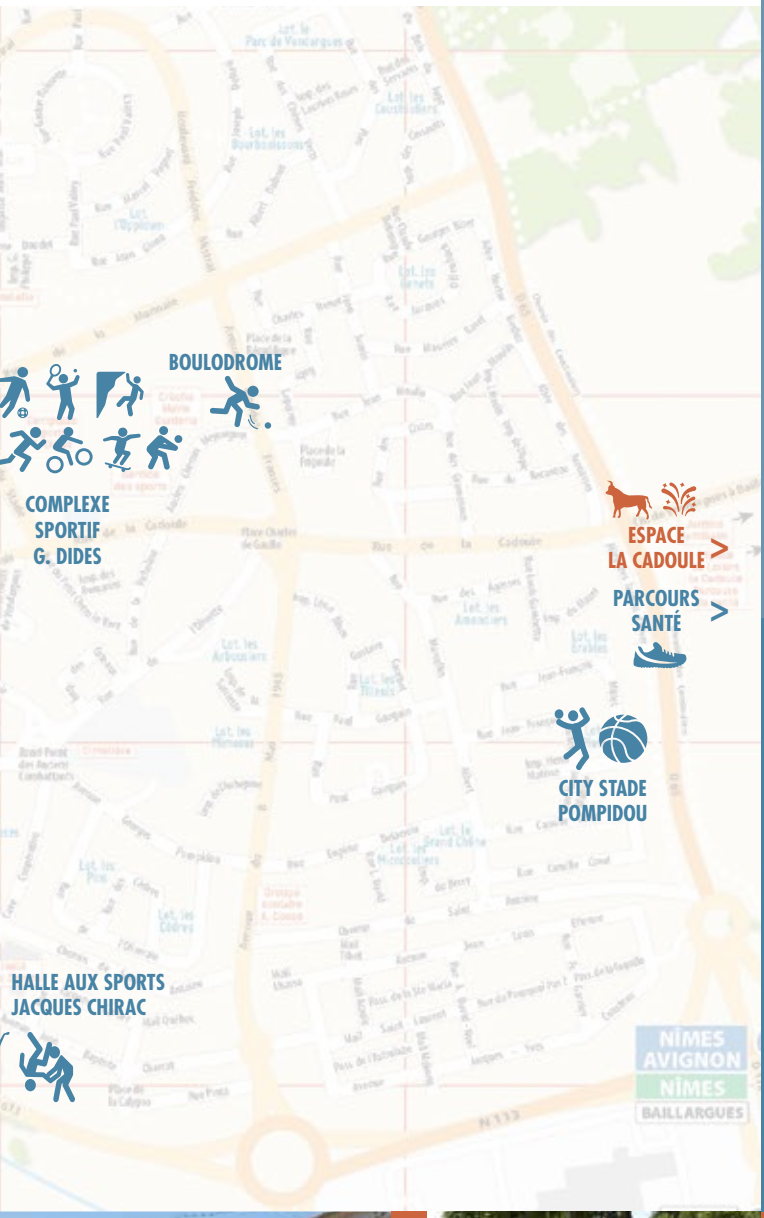

GYMNASE

Gymnase municipal Jacques Chirac

Salle de danse et gymnastique

Dojo arts martiaux

Salle de gymnastique

Espace Fuxa

Parcours sportif Saint Antoine

Espace aquatique

rtinas - Espace Armingué

Parc Serre

Bibliothèque Jean d'Ormesson

Sport

Aïkido Club Vendarguois

L'ACV enseigne l'Aïkido dans la convivialité avec un encadrement technique de qualité. Cet art martial japonais associe efficacité et non-violence en retournant la force de l'adversaire contre lui.

Contact : Thierry Castillo
Tél. 06 21 80 14 15
vendarguesaikido@gmail.com
https://aikidovendargues.fr/
Facebook
www.facebook.com/Aikido.Vendargues

ACTIVITÉ PROPOSÉE
Cours lundi et jeudi de 20H00 à 21H30
Dojo espace Fuxa, 29 av. de la gare (Vendargues)

PUBLIC CONCERNÉ
Adulte (+ de 18 ans)

Balades et Randonnées Pédestres Vendargues

Balades et Randonnées Pédestres de Vendargues est une association de sports et de loisirs conviviale.

Contact :
Thierry De Lepine
Tél. 06 89 13 73 04
tdelepine483@gmail.com

ACTIVITÉS PROPOSÉES
L'association propose des balades de 2h et de 3h, des randonnées journée et de la marche nordique.

PUBLIC CONCERNÉ
Adulte (+ de 18 ans)

A.S.V. École de roller et BMX

Depuis 2011 l'école ASV avec notre coach Professionnel reconnu Benjamin Rizo. Nous impliquons et sensibilisons les parents et enfants à nos valeurs auxquelles nous tenons respect, solidarité, entraide, plaisir sur roller.

Contact : Mélanie Foulon
Tél. 06 27 96 76 93
asso-asv@hotmail.fr
www.asvrollervendargues.fr
Facebook : Asv l'école de Roller Vendargues

ACTIVITÉS PROPOSÉES
- ROLLER FREESTYLE / SKATEPARK COMPLEXE G.DIDES
- ROLLER EN LIGNE / PLATEAU ROUGE COMPLEXE G.DIDES

PUBLIC CONCERNÉ
Enfant (4 -12 ans)
Ado (13-17 ans)

Capoeira Racines et Vibrations

Promouvoir et développer la capoeira à travers des cours, stages, festivals, démonstrations, événements…

Contact : Willy Malicia
Tél. 06 79 38 21 20
racinesetvibrations@gmail.com
www.malandragem.fr
Facebook : capoeira racines et vibrations

ACTIVITÉ PROPOSÉE
CAPOEIRA

PUBLIC CONCERNÉ
Enfant (4 -12 ans)
Ado (13-17 ans)
Adulte (+ de 18 ans)

C.A.S.M. Plongée Vendargues

Formation et pratique de la Plongée Loisir : Plongeur N1(Encadré à 20 m), Plongeur N2 (Autonome à 20 m ; Encadré 40 m). Autres niveaux de formation possibles.

ACTIVITÉS PROPOSÉES
Entraînement et formation en piscine l'hiver, sorties en mer avec le bateau du club.

PUBLIC CONCERNÉ
Ado (13-17 ans)
Adulte (+ de 18 ans)

Contact : Philippe Cheval
Tél. 07 71 71 28 05
casm.plongee@gmail.com
http://casmplongee.fr/
Facebook : Plongée Casm de Vendargues

Club Hatha Yoga

Cours de Yoga

ACTIVITÉS PROPOSÉES
Cours de Yoga

PUBLIC CONCERNÉ
Adulte (+ de 18 ans)

Contact : Maddy Saltel
Tél. 04 67 87 96 88
maddy.saltel@wanadoo.fr

Club de tir la Domo tienne 34

Pratique du tir à l'arbalète field et à l'arc de manière familiale et ou sportive. Nous sommes situés chemin de bannières derrière les jardins partagés. Nous pratiquons notre discipline de 7 à 99 ans. Venez nombreux.

ACTIVITÉ PROPOSÉE
Tir d'initiation et confirmé possibilité de tir à 65 M prêt d'arc et arbalète débutant.

PUBLIC CONCERNÉ
Enfant (4-12 ans)
Adulte (+ de 18 ans)

Contact : Noël Prudhomme
Tél. 06 98 67 64 94
clubdetirladomitienne34@free.fr

Crazy Vendargues

L'association Crazy Dance's Country Vendargues propose des cours de danses dans une ambiance chaleureuse et sympathique.

ACTIVITÉS PROPOSÉES
Country, Line Danse Jours et Horaires Mercredi 19h 23h : Country Vendredi 19h30 22h : Country et NL

PUBLIC CONCERNÉ
Tout public

Contact : Thierry Soulié
Tél. 06 52 91 02 04
thierrydamien@hotmail.fr
https:\\www.crazyvendargues.com
Facebook : Crazy Dance Vendargues

Cyclo Club de Vendargues

Pratique du cyclisme sur route sorties les mercredis et samedis matin rendez-vous devant l'école des Asphodèles.

ACTIVITÉS PROPOSÉES
Cyclisme sur route Site du club cyclo club vendargues.

PUBLIC CONCERNÉ :
Adulte (+ de 18 ans)

Contact : Pierre Barre
Tél. 07 84 23 36 24
barrepierre53@gmail.com
Site : Cyclo club vendargues

DSBK

L'association a pour but de promouvoir la danse et particulièrement la Kizomba, la danse de couple venu d'Angola.

Contact : Mohamed Nasser
Tél. 06 31 28 98 42
contact.dsbk@gmail.com

ACTIVITÉ PROPOSÉE
Cours de kizomba niveau débutant.

PUBLIC CONCERNÉ
Adulte (+ de 18 ans)

Dynamic Art Danse

L'association Dynamic Art Danse propose à ses adhérents des cours de danse hip-hop, breakdance (danse au sol), Urban chorégraphie, ainsi que des cours de Street jazz. Les cours sont structurés et chorégraphiés.

Contact : Laurent Forne
Tél. 06 03 74 41 24
dynamic.art.danse@free.fr
Facebook :
dynamic art danse vendargues
https://laurentforne.wixsite.com/dynamic-art-danse

ACTIVITÉS PROPOSÉES
Nous proposons à nos adhérents de participer à des galas, concours, représentations scéniques.

PUBLIC CONCERNÉ
Enfant (4-12 ans)
Ado (13-17 ans)
Adulte (+ de 18 ans)

Élan Gymnique

Association affiliée à la Fédération Française de Gymnastique ayant pour objectifs la pratique des activités gymniques en loisirs comme en compétition.

Contact :
Isabelle Watremez
Tél. 06 23 02 14 32
watremez@rocketmail.com
www.elangymniquecantoncastriote.com
Facebook : Elan Gymnique Isa

ACTIVITÉS PROPOSÉES
Baby gym à partir de 24 mois, initiation Gym aux agrès, Gym Rythmique et Gym Adultes.

PUBLIC CONCERNÉ
Bébé (0-3 ans), enfant (4-12 ans), ado (13-17 ans), adulte (+ de 18 ans)

École Jidokwan
Académie Taekwondo Jidokwan Vendargues

ACADEMIE TAEKWONDO / HAPKIDO, ECOLE JIDOKWAN VENDARGUES Enseignants : Cassagnau Fabrice CN 5e Dan diplôme CQP ALS JSJO / diplôme instructeur fédéral de taekwondo et hapkido.

Contact : Fabrice Cassagnau
Tél. 06 03 89 16 50
bangeo.tkd@gmail.com
Facebook :
Taekwondo-Hapkido self-défense Vendargues Mauguio

ACTIVITÉS PROPOSÉES
TAEKWONDO à partir de 3 ans
HAPKIDO à partir de 7 ans
MUKISOOL à partir de 7 ans

PUBLIC CONCERNÉ
Bébé (0-3 ans), enfant (4-12 ans), ado (13-17 ans), adulte (+ de 18 ans)

E-sport : Temple's

ACTIVITÉS PROPOSÉES
Jeux en ligne, événementiels.

Contact : Hugo Notarangelo
Tél. 06 78 80 89 32
extemples@gmail.com

Association Vendargues Élevage Equitation Camargue

Association affiliée à la Fédération Française d'Équitation regroupant les amoureux du cheval Camargue, son élevage, son utilisation dans le travail du bétail, son utilisation sportive en compétition, sa culture.

ACTIVITÉS PROPOSÉES
Sorties, visite d'élevage, organisation de compétition, découvertes des traditions.

PUBLIC CONCERNÉ
Enfant (4-12 ans)
Ado (13-17 ans)
Adulte (+ de 18 ans)

Contact : Rascalou Max
Tél. 06 59 52 27 16
rascalou.max@orange.fr
Facebook : aveec vendargues

Joe Bar Team Soccer

Association de moins de 20 personnes âgées de 35 à 60 ans.

ACTIVITÉ PROPOSÉE
Association de Foot à 7 participants au championnat de la FmFa7

PUBLIC CONCERNÉ
18 à… Suffit d'être sportif !

Contact : Rémi Seguinot
Tél. 06 09 67 94 73
remi.seguinot@gmail.com

Judo Club Vendargues

Notre club JUDO. Nous accueillons les enfants à partir de 4 ans les lundis et jeudis et aussi les ados et adultes pour des cours de Taiso - Judo-jujitsu (self-défense), et Judo Ne-waza (sol). Professeur diplômé FFJDA.

ACTIVITÉS PROPOSÉES
Judo - Taiso - Jujitsu - Ne waza

PUBLIC CONCERNÉ
Enfant (4-12 ans)
Ado (13-17 ans)
Adulte (+ de 18 ans)

Contact :
François Gonzalez
Tél. 06 21 55 18 84
judovendargues@gmail.com

La Boule Vendarguoise

Pratique du jeu de pétanque.

ACTIVITÉS PROPOSÉES
Ouvert les lundis, mercredis, vendredis, samedis de 14h30 à 19h30.

PUBLIC CONCERNÉ
Ado (13-17 ans)
Adulte (+ de 18 ans)

Contact : Fiacre Christophe
Tél. 06 65 19 90 32
laboulevendarguoise34740@gmail.com
Facebook : Laboule Vendarguoise

La Cadoule handball

Contact : WAFFLART Maxime
Tél. 07 81 59 33 69
secretariat.lacadoulehb@gmail.com
Facebook
https://m.facebook.com/lacadoulehandball
Instagram : https://www.instagram.com/lacadoule/

La Cadoule Handball propose la pratique du handball pour tous à partir de 7 ans. Réduction de 20 € pour tous les Vendarguois.

ACTIVITÉS PROPOSÉES
Catégories : U9, U11, U13, U15, Séniors Garçons et Filles, Loisir Mixte.

PUBLIC CONCERNÉ
Enfant (4-12 ans)
Ado (13-17 ans)
Adulte (+ de 18 ans)

Lask'Art

Contact : Thibault Jacquet
Tél. 06 88 32 21 37
laskart34@gmail.com
Facebook
https://m.facebook.com/LaskArt-135045296602323/

Pratique de différentes activités sportives et culturelles en loisir, compétition et organisation de divers événements sportifs et festifs.

ACTIVITÉS PROPOSÉES
- Football à 7 (adhérent au FMFA7)
- Graffiti (selon projet village)
- Divers tournois sportifs

PUBLIC CONCERNÉ
Adulte (+ de 18 ans)

Le parcours sportif de Lou Bosc de Sant Antony

Service Municipal des Sports
Tél. 04 67 03 02 21

Un parcours sportif, situé à l'espace Cadoule, est ouvert à tous, pour la pratique de la course en plein air.
D'une longueur de 1850 mètres, il est équipé de nombreux ateliers d'activités physiques.

Les Plumes Vendarguoises

Contact : Johann Gilavert
Tél. 06 25 14 57 42
contact.lpvbad@gmail.com
https://lpv.clubeo.com/
Facebook : Les Plumes Vendarguoises

Le club de badminton LPV, affilié à la FFBAD, met en avant sa convivialité et la bonne humeur. Débutants et/ou confirmés, prennent plaisir à partager de très bons moments sur les terrains et lors de nos manifestations.

ACTIVITÉS PROPOSÉES
Pratique du badminton pour adultes en loisir/compétition, créneau «école de badminton» pour jeunes.

PUBLIC CONCERNÉ
Enfant (4-12 ans)
Ado (13-17 ans)
Adulte (+ de 18 ans)

NAT-TAM

Association sportive qui propose de la boxe Thaïlandaise pour tout niveau, débutant à compétiteur, jeune et moins jeune, sportif ou non et filles et garçons. Venez tester l'aventure NAT TAM, club ouvert depuis 2003.

ACTIVITÉS PROPOSÉES
Boxe Thaïlandaise pour débutant, loisir et compétition. Lundi et mercredi de 20h à 22h au gymnase.

PUBLIC CONCERNÉ
Ado (13-17 ans)
Adulte (+ de 18 ans)

Contact : Philippe
Tél. 06 74 56 78 55
fabrephilippe@yahoo.fr
www.nat-tam.com
Facebook : nat tam
Instagram : muaythai_nat_tam

Natural Enjoy

En forme toute l'année en bougeant au contact de la nature. Faites circuler l'énergie de votre corps en fonction des saisons et apprenez les plantes sauvages de votre environnement.

ACTIVITÉS PROPOSÉES
Qi gong. Méditation. Sorties plantes sauvages (comestibles et médicinales).

PUBLIC CONCERNÉ
Ado (13-17 ans)
Adulte (+ de 18 ans)

Contact : Thérèse Gonet
Tél. 06 01 17 83 57
natural.endjoy@gmail.com
Facebook : Thérèse Natural-enjoy

Netball Flamingo

Netball Flamingo est le premier club loisirs de Netball au sein de la métropole de Montpellier. Il vise à promouvoir le sport auprès des femmes. Les entraînements ont lieu à Vendargues.

ACTIVITÉ PROPOSÉE
Sport collectif majoritairement féminin et dérivé du basketball/handball.

PUBLIC CONCERNÉ
Adulte (+ de 18 ans)

Contact : Claire Menon
Tél. 07 82 53 67 20
menon.claire@orange.fr
https://netballflamingo.fr/
Facebook : montpellier.netball

P.I.V. - Point d'Interrogation Vendarguois

Notre Association qui a fêté ses 90 ans en 2021, accueille 430 licenciés(e)s. Toutes les catégories d'âges chez les garçons et de 5 à 13 ans chez les filles. Toutes informations utiles sur notre site internet.

ACTIVITÉS PROPOSÉES
Pratique et promotion du football. Initiation, perfectionnement, compétitions et plaisir du jeu.

PUBLIC CONCERNÉ
Enfant (4-12 ans)
Ado (13-17 ans)
Adulte (+ de 18 ans)

Contact : LEDUN Simon
Tél. 06 26 59 66 40
pivendargues@orange.fr
https://pivendargues.footeo.com
Facebook : Pivendargues

R.E.V. - Rugby-École de Vendargues

Le REV a pour objet la pratique du rugby loisir et compétition dans un cadre familial et convivial.

Contact : VIDAL Alain
Tél. 06 35 90 64 03
xvvendarguois@gmail.com
http://rugbyvendargues.free.fr/
https://www.facebook.com/ReVendargues

ACTIVITÉ PROPOSÉE
Notre club accueille toute personne souhaitant découvrir et pratiquer le rugby.

PUBLIC CONCERNÉ
Enfant (4-12 ans)
Adulte (+ de 18 ans)

Taichindo Vendargues

Le Taichindo est basé sur un Art du mouvement associé à un travail sur l'énergie, le souffle, les sons, les lumières, les couleurs, dans notre pratique il n'y a ni compétition ni course à la ceinture.

Contact :
Jean-Pierre
Tél. 07 70 13 78 20
taichindovendargues@orange.fr
https://taichindo.com

ACTIVITÉ PROPOSÉE
Le mardi de 19h15 à 21h, salle «FUXA»
Pratique et enseignement.

PUBLIC CONCERNÉ
Adulte (+ de 18 ans)

Team 101 St Airborne

Notre association se compose de 12 membres d'une moyenne d'âge entre 18 et 75 ans. Nous pratiquons notre passion depuis 2010 aux alentours de Montpellier. Et notre devise est le fair-play et la bonne humeur. Nous sommes agréés à la Fédération Française Airsoft.

Contact :
François Rocheblave
assos101stairborne@gmail.com
5, rue joseph Delteil - 34740 Vendargues
www.forum-team101stairborne.accueil

ACTIVITÉ PROPOSÉE
AIRSOFT

PUBLIC CONCERNÉ
Adulte (+ de 18 ans)

Tambourin Club Vendarguois

Notre association a pour but de promouvoir et de développer le jeu de balle au tambourin, sport traditionnel local.

Contact :
Guillaume Daumond
Tél. 06 26 48 30 64
guillaume.daumond@gmail.com
Facebook :
Tambourin club Vendargues

ACTIVITÉS PROPOSÉES
Entraînements et participations aux championnats de sport tambourin en salle et en extérieur.

PUBLIC CONCERNÉ
Enfant (4-12 ans)
Ado (13-17 ans)
Adulte (+ de 18 ans)

Tennis Club Vendarguois

Association affiliée à la FFT composée de 270 adhérents dont 100 jeunes. Tennis loisir et compétition. Initiation et perfectionnement avec 2 moniteurs diplômés d'État 6 courts éclairés dont 2 en terre battue synthétique.

ACTIVITÉS PROPOSÉES
Mini tennis, Ecole de tennis, Cours individuels et collectifs, stages, tournois, équipes.

PUBLIC CONCERNÉ
Enfant (4-12 ans)
Ado (13-17 ans)
Adulte (+ de 18 ans)

Contact :
Mireille Planchon
Tél. 06 62 02 70 01
tcvendargues34@gmail.com
www.club.fft.fr/tc.vendargues

Vendargues Tennis de table

Le Club de Vendargues Tennis de Table a pour vocation de rendre accessible au plus grand nombre la pratique du tennis de table sur la commune et aux alentours, encadré par un éducateur diplômé.

ACTIVITÉS PROPOSÉES
Adultes : lundi 19h30-21h / 21h-22h30, jeudi (libre) - Jeunes : mercredi 13h15-14h30 / 14h30-15h45

PUBLIC CONCERNÉ
Enfant (4-12 ans)
Ado (13-17 ans)
Adulte (+ de 18 ans)

Contact :
Denis Ménard
Tél. 07 67 73 55 23
bureau@vendarguestt.fr
vendarguestt.e-monsite.com

Tous en Forme

Près de 30 cours de Fitness vous sont proposés par 3 professeurs à Vendargues (Halle des sports et Espace René Fuxa) et vous permettront de débuter, maintenir ou reprendre une activité physique progressivement.

ACTIVITÉS PROPOSÉES
Tous niveaux (Pilates, cardio training, body sculpt, abdos fessiers, étirements...). Dès 15 ans

PUBLIC CONCERNÉ
Enfant (4-12 ans)
Adulte (+ de 18 ans)

Contact : Lucie Holmes
Tél. 06 61 63 25 98
tous-en-forme@live.fr
www.tous-en-forme.fr
Facebook : Tous En Forme

Tran-sportez-vous bien

Initiation et accompagnement de séances de marche hebdomadaires : Nordique, Sportive, Afghane, Bumgy pump.

ACTIVITÉS PROPOSÉES
MARCHE : Nordique, Sportive, Afghane, Bumgy pump

PUBLIC CONCERNÉ
Adulte (+ de 18 ans)

Contact : Michèle Fuxa
Tél. 06 63 57 07 49
michelefuxa@free.fr
Facebook :
Michèle FUXA Marche Nordique

VENDARG'DANCE

Association de danses de salon.

Contact : Jean-René Bonnissel
Tél. 07 86 79 26 28
jr.bonnissel@hotmail.fr
Facebook : VENDAR'DANCE

ACTIVITÉS PROPOSÉES
Initiation aux danses de salon sous forme ludique et conviviale.

PUBLIC CONCERNÉ
Adulte (+ de 18 ans)

Vendargues Athlétisme

Valoriser la pratique de l'athlétisme de loisir et en compétition. Pratique de la Marche Nordique Encadrement : personnes diplômées, fédéral, BE2, STAPS.

Contact : Sylvie Garcia
Tél. 06 26 25 54 25
garciasylvie740@gmail.com
vendargues-athletisme.kalisport.com
Facebook : Vendargues athlétisme

ACTIVITÉS PROPOSÉES
Courses : vitesse, endurance, haies
Lancers : poids, javelot - sauts : hauteur longueur - Marche

PUBLIC CONCERNÉ
Enfant (4-12 ans)
Ado (13-17 ans)
Adulte (+ de 18 ans)

Vendargues Auto-Rétro

L'association Vendargues Auto Rétro propose des sorties et des rassemblements de véhicules et motos anciennes.

Contact :
Marc Boissin
Tél. 06 10 32 17 53
marc.boissin@dbmail.com
1, rue des Horts - 34740 Vendargues
http://club.quomodo.com/vendarguesathletisme
Facebook : Vengargues Auto Rétro

ACTIVITÉS PROPOSÉES
Le 4 septembre 2022, salle polyvalente Armingué, rassemblement de véhicules motos vélos anciens.

PUBLIC CONCERNÉ
Enfant (4-12 ans)
Ado (13-17 ans)
Adulte (+ de 18 ans)

Entente Castries Volley Ball (ECVB)

L'Entente Castries Volley Ball offre à ses adhérents la possibilité de pratiquer leur sport dans le respect des valeurs intrinsèques du volley-ball en véhiculant également ses propres valeurs qui sont l'ouverture.

Contact : Hierry
Tél. 06 36 92 49 46
volleyball.vbcc.castries@gmail.com
http://vbcccastries.fr
Facebook : volleyclubcantoncastries
Instagram : ecvb34

ACTIVITÉS PROPOSÉES
Pratique du Volley Ball

PUBLIC CONCERNÉ
Enfant (4-12 ans)
Ado (13-17 ans)
Adulte (+ de 18 ans)

Culture

A.C.H.V.
L'Atelier des Créateurs en Herbe de Vendargues

Atelier de création en volume à partir de matériaux de récupération et de papier mâché. Atelier ludique où la créativité suit une démarche artistique dans un esprit d'échange, de plaisir et de détente.

ACTIVITÉS PROPOSÉES
Arts plastiques, création d'objets, sculptures.

PUBLIC CONCERNÉ
Enfant (4-12 ans)
Ado (13-17 ans)
Adulte (+ de 18 ans)

Contact : Estelle Ribot
Tél. 06 06 56 43 48
eric@achv34.com
achv34.com
Facebook : atelier des créateurs en herbe

Association danse musique Vendargues

École de danse : Ainsidanse Vendargues - École de musique : école de musique de Vendargues.

ACTIVITÉS PROPOSÉES
Enseignement de la danse modern jazz, classique, préparation concours Enseignement piano, guitare.

PUBLIC CONCERNÉ :
Enfant (4-12 ans)
Ado (13-17 ans)
Adulte (+ de 18 ans)

Contact : Danse: Christelle Paume
Musique: Geraldine Grolier
Tél. 06 23 25 64 33/ 06 74 14 23 79
ecolemusiquevendargues@gmail.com
Ainsidanse.vendargues@gmail.com
ainsidansevendargues.wixsite.com
Facebook : Ainsidanse Vendargues
Instagram : ADMV AINSIDANSE VENDARGUES

A.I.A.P
Atelier d'Initiation aux Arts Plastiques

Présente depuis plus de 30 ans dans le village, l'association d'arts plastiques A.I.A.P encourage la créativité de chacun à travers l'expression artistique.

ACTIVITÉ PROPOSÉE
Cours de peinture et dessin technique pour enfants, adolescents. Stages d'arts plastiques.

PUBLIC CONCERNÉ
Enfant (4-12 ans)
Ado (13-17 ans)

Contact :
Anne Bréguilboul
Tél. 06 76 49 22 33
atelieraiap@gmail.com
www.aiap.fr

ANIMAJEUNES Théâtre

Cours de théâtre pour enfants et adolescents.

Contact :
Joelle Berthet
Tél. 06 28 01 30 96
joellevero.berthet@wanadoo.fr

ACTIVITÉ PROPOSÉE
Cours de théâtre pour enfants et adolescents.

PUBLIC CONCERNÉ
Enfant (4-12 ans)
Ado (13-17 ans)

C comme Comédie

Ateliers de chant, théâtre, danse, costumes, décors, maquillage, coiffure, technique son et lumière… C comme Comédie célèbre les comédies musicales du monde entier, en version française !

Contact :
Christophe Chancre
Tél. 06 86 04 19 90
c.commecomedie@orange.fr
https://ccommecomedie.webnode.fr
Facebook : ccommecomedie

ACTIVITÉS PROPOSÉES
Ateliers de comédie musicale, création de spectacles et animation.

PUBLIC CONCERNÉ
Adulte (+ de 18 ans)

Cultures et Loisirs Chante Vend

L'association Culture et Loisirs est une association de sauvegarde des traditions proposant une chorale.

Contact :
TISSIERE Benoît
Tél. 06 87 42 24 37
tissiere.benoit@orange.fr
#chante-Vend

ACTIVITÉ PROPOSÉE
Sauvegarde des traditions languedociennes, réalisation de concerts et tours de chants.

PUBLIC CONCERNÉ
Ado (13-17 ans)
Adulte (+ de 18 ans)

Fous rires et Chansons

Groupe vocal, pratique du chant dans la bonne humeur avec accompagnement guitare et professeur de chant. Le mardi 20h30 Lieu : Vendargues, espace Fuxa, salle 1er étage Tarif : 120 €/an

Contact :
MONNIER Sylvie (Présidente)
Tél. 06 87 62 01 79
monnier.jac@orange.fr

ACTIVITÉ PROPOSÉE
Chant Événement spectacle, participation fête de la musique, autres selon demandes et opportunités.

PUBLIC CONCERNÉ
Adulte (+ de 18 ans)

GabyMusique

Nous sommes le duo « Temps d'Aime », Isa et Gaby, chant et guitare. Nous revisitons quelques-unes des plus belles chansons françaises comme Piaf, Brassens, Salvador, Bourvil, Nougaro ainsi que des chansons pour enfants.

ACTIVITÉS PROPOSÉES
Animations musicales : cocktails, mariages, maisons de retraite, éveil musical dans les écoles.

PUBLIC CONCERNÉ
Bébé (0-3 ans)
Enfant (4-12 ans)
Adulte (+ de 18 ans)

Contact :
Gaby et Isa
Tél. 06 42 23 80 14
gaby@duvignau.com
www.gabymusique.duvignau.com
Facebook : GabyMusique

La Musicalme

Notre association musicale a pour objectif de développer des projets autour de la musique : soutien de groupes musicaux, techniques de la scène live, enregistrement de démos, événements.

ACTIVITÉS PROPOSÉES
Organisation d'évènements (communication) technicien son et lumière tout niveau.

PUBLIC CONCERNÉ
Adulte (+ de 18 ans)

Contact :
Maryline Bruguiere aka Marou
Tél. 06 72 00 68 17
contact@la-musicalme.fr
www.la-musicalme.fr
Facebook : lamusicalme

Photo Club Vendarguois

Groupe convivial pour apprendre la photo numérique et aussi argentique. Salles équipées pour labo, studio et informatique. Cours de base et à la demande pour progresser en technique et en artistique. Expositions.

ACTIVITÉ PROPOSÉE
Apprentissage des bases de la photo et pratique partagée lors de sorties ou évènements.

PUBLIC CONCERNÉ
Adulte (+ de 18 ans)

Contact :
Jean-François Arnier
Tél. 06 43 05 97 90
jf.arnier@orange.fr

StrrÖnneeC

Contact : Wilfrid Souchiere
Tél. 06 03 16 11 09
wilfrid.souchiere@wanadoo.fr
strronneec.com
Facebook : strronneec

Favoriser la diffusion sous forme de concerts, d'enregistrements et de clips des chansons du groupe StrrÖnneeC.

ACTIVITÉS PROPOSÉES
Création de textes (en français) et de musiques.

PUBLIC CONCERNÉ
Adulte (+ de 18 ans)

Théâtre de Poche

Président : Stéphane Bedu
Tél. 07 84 78 44 97
stevalfamily@orange.fr
http://letheatredepoche.fr/
instagram : letheatredepoche34

Mise en scène de pièces de théâtre pour représentation en public.

ACTIVITÉ PROPOSÉE
Pas de cours proposés

PUBLIC CONCERNÉ
Adulte (+ de 18 ans)

Théâtre de l'Amandibulle

Contact : Pierrette Crossonneau
Tél. 06 30 74 22 57
crossonneau.pierrette@wanadoo.fr
amandibulle.free.fr
Facebook: théâtre de l'amandibulle

La troupe s'est formée en 1999 à Vendargues. Nous puisons notre répertoire dans les comédies contemporaines. Elle compte actuellement cinq comédiens et un régisseur.

ACTIVITÉS PROPOSÉES
Organisation et représentation de pièces de théâtre.

PUBLIC CONCERNÉ
Adulte (+ de 18 ans)

Loisirs

A.P.C.V. Amicale du Personnel Communal Vendarguois

Une association qui œuvre pour le personnel communal depuis 1982 et dont les fondements sont : accompagner les agents, créer du lien entre les agents, organiser des évènements et sorties.

ACTIVITÉ PROPOSÉE
Évènements et sorties, carte cadeaux...
Adhésion 20 € et 30 € pour les couples.

PUBLIC CONCERNÉ
Adulte (+ de 18 ans)

Contact : Cyril BONNISSEL
Tél. 06 47 71 17 39
apcv34740@gmail.com

Art et Tissu

Art textile et Patchwork. Pour débutants et confirmés.

ACTIVITÉ PROPOSÉE
½ journée par semaine et 1 journée par mois. Encadrées ou non par un spécialiste du thème choisi.

PUBLIC CONCERNÉ
Adulte (+ de 18 ans)

Contact : Anne-Marie Massotte
Tél 06 10 20 46 86
am.massotte@neuf.fr
www.artettissu.fr

Café couture Les Machines Canailles

Envie de partager votre passion avec d'autres personnes, d'échanger sur les techniques de couture, d'en apprendre d'autres et de transmettre notre savoir dans la convivialité et la bonne humeur.

ACTIVITÉ PROPOSÉE
Cousons ensemble, nous mettons à disposition nos machines à coudre, surjeteuse et offrons le café.

PUBLIC CONCERNÉ
Ado (13-17 ans)
Adulte (+ de 18 ans)

Contact : Stéphanie Lang
Tél. 06 64 54 25 23
lesmachinescanailles@yahoo.com
Facebook : Café-couture Les Machines Canailles

Vent d'Animation

Concours de belote les vendredi soir

ACTIVITÉ PROPOSÉE
Tous les vendredis de fin septembre à juin à 21h concours de belote.

PUBLIC CONCERNÉ
Adulte (+ de 18 ans)

Contact :
Christine Oller
Tél. 06 81 12 72 36
oller.christine@free.fr

Solidarité

Culte Protestant

Correspondante sur Vendargues :
Marion Mouret
Tél. 06 64 37 73 04
sarayou@sfr.fr

L'Église Protestante Unie de Montpellier Agglomération téléphone 04 67 92 19 27
la ville de Vendargues est rattachée au secteur des Garrigues à Jacou.
Église Protestante
Centre Œcuménique
Avenue Jean Sébastien Bach - 34830 Jacou

FRANCE ADOT 34

Contact :
Jacques Darricarrere
Tél. 06 04 49 38 85
france-adot@orange.fr
www.adot34.com
Facebook : franceadot34

FRANCE ADOT34 est l'Association pour le Don d'Organes de Moelle osseuse et de Tissus Humains qui informe et fait prendre conscience, pour sauver des vies, de la nécessité de prendre position.

ACTIVITÉS PROPOSÉES
Conférences et stands. Délivrance carte d'ambassadeur.

PUBLIC CONCERNÉ
Ado (13-17 ans)
Adulte (+ de 18 ans)

Réserve Communale de Sécurité Civile : RCSC

Contact : Sébastien Uhrig
Tél. 06 14 31 10 74 - 06 61 93 82 22
sebastien.uhrig@gmail.com
gerard.castelli06@gmail.com

La RCSC de la commune de Vendargues a pour objet d'appuyer les services concourant à la sécurité civile en cas d'événements graves.

ACTIVITÉS PROPOSÉES
Elle participe au soutien et à l'assistance de la population.

PUBLIC CONCERNÉ
Adulte (+ de 18 ans)

Saint Théodorit

Contact :
Mme RUIZ Nadine
ruiznadine@orange.fr
Maison Serre, 1, place de la Mairie
34740 Vendargues

Découverte des racines Judéo-Chrétiennes de la France et plus particulièrement de la région languedocienne et provençale. L'association concourt à la mise en valeur du patrimoine artistique à caractère judéo-chrétien.

ACTIVITÉS PROPOSÉES
Conférence, voyages, expositions, concerts, projection de films.

PUBLIC CONCERNÉ
Adulte (+ de 18 ans)

Secours Catholique Vendargues

Accompagnement des personnes et des familles en précarité.

ACTIVITÉS PROPOSÉES
Accompagnement social, Vestiaire, Cours de Français et Alpha adultes Accompagnement à la scolarité, Jardin, Accompagnement courses

PUBLIC CONCERNÉ
Enfant (4-12 ans)
Ado (13-17 ans)
Adulte (+ de 18 ans)

Contact :
Pierrette Arnier
Tél. 07 57 40 66 90
arnier.p@orange.fr

Sous Mon Aile

Mère et fille, nous avons choisi de concentrer notre action dans la protection animale pour les chiots, chatons et autres bébés animaux récupérés essentiellement sur Vendargues et villages alentours.

ACTIVITÉS PROPOSÉES
Nous mettons toute notre énergie dans la protection de ces êtres sans défense, car nous estimons que chaque vie a la même valeur.
Recueillant ces bébés directement dans notre maison et fonctionnant sans familles d'accueil, nous ne sommes donc pas un refuge et notre capacité d'accueil n'est pas grande.

Afin d'apporter à ces orphelins tous les soins nécessaires à leur bon développement physique et mental, nous disposons de l'aide précieuse de nos chiens qui nous épaulent dans l'apprentissage des codes canins. Tous nos chiots et chatons sont placés : identifiés, vaccinés (hors chatons), vermifugés, déparasités avec certificat de bonne santé ainsi que l'engagement de stérilisation/castration.

Contact : Cathy Sanchez
Tél. 06 12 06 74 53

Sur RDV uniquement :
2, rue des Cèdres
34740 Vendargues

Facebook : Sous mon aile - 34

sousmonaile.wixsite.com/siteweb

Traditions

A.V.E.E.C.
Vendargues Élevage Équitation Camargue

Association Affiliée à la Fédération Française d'Equitation, regroupant les amoureux du cheval Camargue, son élevage, son utilisation dans le travail du bétail et sportive, sa culture, ses traditions ancestrales.

Contact :
Max Rascalou
Tél. 06 59 52 27 16
rascalou.max@orange.fr
Facebook :
Aveec Vendargues

ACTIVITÉS PROPOSÉES
Organisation de concours, sorties en Camargue, découvertes des traditions.

PUBLIC CONCERNÉ
Bébé (0-3 ans)
Ado (13-17 ans)
Adulte (+ de 18 ans)

Cercle Occitan Vendarguois
Los Tavans

Le Cercle Occitan Vendarguois a été créé pour promouvoir la langue et la culture occitanes. Il s'articule autour de diverses animations et participe aux manifestations de la Commune : Carnaval, Feu de la St-Jean.

Contact : DAUMOND BARRE Pascale
Tél. 06 73 14 65 24
cercleoc.vendargues@laposte.net
facebook : Cèucle Occitan Vendarguòu «Los Tavans»

ACTIVITÉS PROPOSÉES
Cours d'Occitan, loto, soirée autour des 13 desserts de Noël, nom de rues en occitan, sorties diverses.

PUBLIC CONCERNÉ
Enfant (4-12 ans)
Ado (13-17 ans)
Adulte (+ de 18 ans)

La Diane Vendarguoise

La Diane vendarguoise a comme but de gérer la chasse populaire de la commune dans le respect par ses adhérents et de l'environnement pour un développement durable.

ACTIVITÉS PROPOSÉES
Repeuplement, protection, surveillance, régulation des nuisibles...

PUBLIC CONCERNÉ
Adulte (+ de 18 ans)

Contact :
Carlos Carvalheiro
Tél. 06 11 27 68 58
dianevendargues@gmail.com

Nacioun Gardiano

Maintenir et glorifier le costume, les us et les traditions du pays d'Arles, de la Camargue et des pays taurins, poursuivre l'épanouissement de la langue d'Oc, propager la doctrine Félibréenne .

ACTIVITÉ PROPOSÉE
Salon des santonniers

PUBLIC CONCERNÉ
Enfant (4-12 ans)
Ado (13-17 ans)
Adulte (+ de 18 ans)

Capitaine de la Nacioun Gardiano : Guy Chaptal
Tél. 06 81 51 94 41
guychaptal@orange.fr

Club Taurin La Muleta

Le Club Taurin La Muleta est une association sportive loi 1901 crée en 1921, agréée par le Ministère Jeunesses et Sports en 2000 et affiliée à la Fédération Française Courses Camarguaises depuis 1975.

ACTIVITÉS PROPOSÉES
La principale activité du Club est d'organiser des courses camarguaises, des abrivado, bandido, encierro dans les rues du village, des ferrades dans les manades, des lotos, des bodegas, des courses d'entraînement pour les élèves raseteurs et pour les raseteurs confirmés et des toro-piscine.

PUBLIC CONCERNÉ
Tout public

Contact :
Serge Hermet
Tél. 06 18 95 12 95
3, route de Teyran - 34740 Vendargues

Maison Rouanet
Rue du Général Berthézène
34740 Vendargues

www.clubtaurinlamuleta.fr
Facebook : Club taurin la muleta

Aînés et mémoire

A.F.O.V. Amitiés des Français d'Outre-mer Vendarguois

Développer des liens d'amitiés entre les Français rapatriés des territoires d'outre-mer, venir en aide aux plus défavorisés d'entre eux, entretenir la stèle du cimetière à Vendargues élevée à la mémoire de nos compatriotes inhumés dans ces territoires, par l'organisation de réunions et de manifestations patriotiques.

Contact : Jean Chacon
Tél. 06 11 23 51 09
jeanchacon@free.fr
17 rue de la fontaine
34740 Vendargues

ACTIVITÉS PROPOSÉES
Sorties culturelles, voyages

PUBLIC CONCERNÉ
Tout public.

Les Aînés de la Cadoule de Vendargues

Organiser des activités diverses (loto, jeux de société, sorties, voyages...), pour faciliter les contacts et optimiser les liens d'amitié entre adhérents.

Contact : Ray HAREL (Président)
Tél. 06 83 74 48 23
lov.president.rayharel@gmail.com
Facebook : LES AÎNÉS DE LA CADOULE

ACTIVITÉS PROPOSÉES
Loto, jeux de cartes et de société hebdomadaires, sorties en autocar, voyages, repas champêtres.

PUBLIC CONCERNÉ
Adulte (+ de 18 ans)

Les Amis d'Afrique du Nord

Célébration d'une cérémonie annuelle pour entretenir le Devoir de Mémoire en hommage à tous les Français morts ou disparus pendant la guerre d'Algérie. Raviver la convivialité et les traditions de l'Afrique du Nord.

Contact : Ray HAREL (Président)
Tél. 06 83 74 48 23
lesamisdafriquedunord@gmail.com
Facebook : Les Amis D'afrique Du Nord

ACTIVITÉS PROPOSÉES
Réunions, activités culturelles, expositions, conférences, sorties, voyages, Méchoui annuel.

PUBLIC CONCERNÉ
Adulte (+ de 18 ans)

Lions Club Vendargues Via Domitia

Un rassemblement de femmes et d'hommes de « qualité » partageant les valeurs du Lionisme et ayant le sens du service, du bénévolat et de l'engagement vis-à-vis d'autrui, mais de professions, goûts, cultures, opinions et âges divers.

Contact :
https://lions-vendarguesviadomitia.myassoc.org
Facebook : LIONS-CLUB-VENDARGUES-VIA-DOMITIA

ACTIVITÉS PROPOSÉES
Actions caritatives

PUBLIC CONCERNÉ
Adulte (+ de 18 ans)

Fédération Nationale des Retraités de la Gendarmerie-section Montpellier

Association Patriotique.

Contact :
Claude Estournel
Tél. 06 33 37 65 79
claudestournel@orange.fr

ACTIVITÉS PROPOSÉES
Thé dansant en octobre selon possibilité de salle. A-G en début d'année (repas dansant).

PUBLIC CONCERNÉ
Gendarmes retraités ou actifs, membres bienfaiteurs

MdV Association Mémoire de Vendargues

Animer les cérémonies patriotiques. Perpétuer le devoir de mémoire. Collecter tout document relatif à l'histoire de Vendargues. Organiser des actions en lien avec cette histoire, en particulier des conférences.

Contact : Bernard Bonnafy
Tél. 06 37 85 66 10
memoiredevendargues@gmail.com
Facebook : Mémoire de Vendargues
bon.cam@orange.fr

ACTIVITÉS PROPOSÉES
Conférences. Journée du patrimoine.

PUBLIC CONCERNÉ
Enfant (4-12 ans) - Ado (13-17 ans)
Adulte (+ de 18 ans)

Environnement

Artivistes Atelier

Artivistes-atelier est un laboratoire citoyen des transitions écologiques et solidaires fonctionnant sous le statut d'association loi 1901. Sa spécificité est d'articuler à la fois une expertise environnementale et participative.

ACTIVITÉ PROPOSÉE
Actions environnementales. Sciences participatives. Dispositifs éducatifs innovants.

PUBLIC CONCERNÉ
Enfant (4-12 ans), ado (13-17 ans), adulte (+ de 18 ans)

Contact : Lionel Scotto d'Apollonia
Tél. 06 10 63 59 49
artivistes.atelier@gmail.com
http://artivistes.neowordpress.fr
Facebook : association.artivistes.atelier

C.C.F.F. de Vendargues
Comité Communal contre les Feux de Forêt

Les missions du CCFF :

- Assister les Maires dans leur responsabilité relative à la prévention et la protection de l'environnement sur le territoire communal
- Informer les populations sur les risques feux de forêts, les obligations de débroussaillement et le respect de la législation en vigueur
- Assurer une surveillance des massifs forestiers des territoires communaux durant la saison à risque feux de forêts
- Vérifier l'accessibilité, le fonctionnement et l'état des équipements DFCI
- Être à disposition des services de secours en cas de sinistre (guidage des secours, connaissance du territoire, évacuations...)

PUBLIC CONCERNÉ
Les habitants de Vendargues.

Contact : Sébastien Uhrig
Tél. 06 14 31 10 74
06 61 93 82 22
sebastien.uhrig@gmail.com
gerard.castelli06@gmail.com

Les Jardins de Vendargues

L'association organise la mise à disposition de parcelles à Bannières ou à La Cadoule. Chacun peut y cultiver des légumes, dans un esprit d'entraide et de convivialité.

ACTIVITÉ PROPOSÉE
Réservée aux vendarguois

PUBLIC CONCERNÉ
Adulte (+ de 18 ans)

Contact :
Carmen VENDRAMINI
Tél. 06 47 35 84 72

c.vendramini@orange.fr

Les Enfants

A.L.P.E.V.
Amicale Laïque des Parents d'Elèves de Vendargues

Contact :
Mme Maité Ruiz
Tél. 06 25 67 00 35
lalpev@gmail.com
Facebook
www.facebook.com/ALPEV/
Place des Écoles Laiques
34740 Vendargues

L'ALPEV a pour objectif de récolter des fonds lors de diverses manifestations pour financer des projets éducatifs des 4 écoles laïques : sorties scolaires, classes vertes, intervenants extérieurs, matériels.

ACTIVITÉS PROPOSÉES
Loto des écoles, carnaval, chasse aux œufs, kermesse des écoles, participation au téléthon.

PUBLIC CONCERNÉ
Enfants de maternelle au CM2 et tous les parents d'enfants scolarisés dans les écoles laïques de Vendargues.

L'Amicale des Parents du Collège du Crès

Contact :
Mme Priscilla PICHARD
Tél. 06 20 43 72 73
amicale.collegeducres@gmail.com
Facebook
espaceparentsamicalecollegeducres

Nous sommes une association locale, indépendante et apolitique. Existant depuis plus de 40 ans, l'association intervient dans les différents conseils et commissions. Nous soutenons l'intérêt des collégiens du Crès.

ACTIVITÉS PROPOSÉES
N'hésitez pas à nous contacter !

PUBLIC CONCERNÉ
Ado (13-17 ans)

A.P.E.L.
Association de Parents d'Éleves de L'Enseignement Libre École Saint Joseph

Contact :
appel.stjosephvendargues@gmail.com

Organisation de manifestations pour permettre le financement « théâtre, musique…» Ainsi que l'achat de jeux récréatifs pour l'école privée de Vendargues.

G.P.V. Groupement des Parents de Vendargues

Association locale de parents d'élèves, indépendante de tout modèle politique, syndical ou religieux. Notre rôle est de dialoguer avec les parents et l'équipe enseignante ainsi qu'avec la municipalité tout au long de l'année. Participer aux différentes commissions et groupes de travail. Relayer les différentes informations aux parents.

ACTIVITÉS PROPOSÉES
Représentants de parents d'élèves, Préparation aux conseils d'écoles, participation à des groupes de travail.

PUBLIC CONCERNÉ
Parents d'enfants scolarisés dans les écoles publiques de Vendargues.

Contact :
Virginie Lepeytre
Tél. 06 64 87 96 63

30, avenue Jacques-Yves Cousteau
34740 Vendargues
assosgpv@gmail.com

www.gpv.asso-web.com
Facebook : GPV

O.G.E.C.
Organisme de Gestion de l'Enseignement Catholique
École Saint-Joseph

Contact : Pascal Quenardel
Tél. 06 14 51 17 72
maillard.pascal@neuf.fr

L'Oustal Del Pitchoun

Association des assistantes maternelles.

Contact :
Caroline Cuvelier-Bouchentouf
cbou.cuvelier@yahoo.fr

Prévention Routière 34

L'association Prévention Routière reconnue d'utilité publique va à la rencontre des nombreux publics concernés par l'insécurité routière : piétons, cyclistes, conducteurs de tout véhicule...

ACTIVITÉS PROPOSÉES
Sensibilisation de tous les publics sur les risques routiers.

PUBLIC CONCERNÉ
Enfant (4-12 ans) - Ado (13-17 ans)
Adulte (+ de 18 ans)

association PRÉVENTION ROUTIÈRE

Contact :
Pierre Mutel
Directeur comité

Tél. 04 67 27 17 00
comite34@preventionroutiere.com
www.preventionroutiere.asso.fr

Index des associations

SPORTS

Aïkido Club Vendarguois p.12
Balades et Randonnée pédestres Vendargues p.12
A.S.V. École de roller et BMX p.12
Capoeira Racines et Vibrations p.12
C.A.S.M. Plongée Vendargues p.13
Club Hatha Yoga p.13
Club de Tir La Domo Tienne 34 ..... p.13
Crazy Vendargues p.13
Cyclo Club de Vendargues p.13
DSBK p.14
Dynamic Art Danse p.14
Élan Gymnique p.14
École Jidokwan p.14
E-sport : Temple's p.15
Asso. Vendargues élevage équitation Camargue p.15
Joe Bar Team Soccer p.15
Judo Club Vendargues p.15
La Boule Vendarguoise p.15
La Cadoule handball p.16
Lask'Art p.16
Le parcours sportif de Lou Bosc de Sant Antony p.16
Les Plumes Vendarguoises p.16
NAT-TAM p.17
Natural Enjoy p.17
Netball Flamingo p.17
P.I.V. - Point d'Interrogation Vendarguois p.17
R.E.V. - Rugby-École de Vendargues p.18
Taichindo Vendargues p.18
Team 101 St Airborne p.18
Tambourin Club Vendarguois p.18
Tennis Club Vendarguois p.19
Vendargues Tennis de Table p.19
Tous en Forme p.19
Tran-sportez-vous bien p.19
Vendarg'Danse p.20
Vendargues Athlétisme p.20
Vendargues Auto-Rétro p.20
Entente Castries Volley Ball (ECVB) p.20

CULTURE

A.C.H.V.
L'Atelier des Créateurs en Herbe de Vendargues p.21
Association danse musique Vendargues p.21
A.I.A.P. Atelier d'Initiation aux Arts Plastiques p.21
Animajeunes théâtre p.22
C comme Comédie p.22
Cultures et Loisirs Chante Vend p.22
Fous rires et Chansons p.22
GabyMusique p.23
La Musicalme p.23
Photo Club Vendarguois p.23
StrrÖnneeC p.24
Théâtre de Poche p.24
Théâtre de l'Amandibulle p.24

LOISIRS

A.P.C.V.
Amicale du Personnel Communal Vendarguois p.25
Art et Tissu p.25
Café Couture
Les Machines Canailles p.25
Vent d'Animation p.25

SOLIDARITÉ

Culte Prostestant p.26
FRANCE ADOT 34 ..... p.26
Réserve Communale de Sécurité Civile : RCSC p.26
Saint Théodorit p.26
Secours Catholique Vendargues p.27
Sous Mon Aile p.27

TRADITIONS

A.V.E.E.C. p.28
Cercle Occitan Vendarguois Los Tavans p.28
La Diane Vendarguoise p.29
Nacioun Gardiano p.29
Club Taurin La Muleta p.29

AÎNÉS ET MÉMOIRE

A.F.O.V. p.30
Les Aînés de la Cadoule de Vendargues p.30
Les Amis d'Afrique du Nord p.30
Lions Club Vendargues Via Domitia p.30
Fédération Nationale des Retraités de la Gendarmerie-section Montpellier p.30
MdV - Association Mémoire de Vendargues p.30

ENVIRONNEMENT

Artiviste Atelier p.31
C.C.F.F. de Vendargues Comité Communal contre les Feux de Forêt p.31
Les Jardins de Vendargues p.31

LES ENFANTS

A.L.P.E.V. Amicale Laïque des Parents d'Elèves de Vendargues p.32
L'Amicale des Parents d'Élèves du Collège du Crès p.32
A.P.E.L. Association de Parents d'Éleves de L'Enseignement Libre École Saint-Joseph p.32
G.P.V. Groupement des Parents de Vendargues p.33
O.G.E.C. Organisme de Gestion de l'Enseignement Catholique – École Saint-Joseph p.33
L'Oustal del Pitchoun p.33
Prévention Routière 34 ..... p.33

Index

GROUPE Brault
Travaux publics

www.groupe-brault.com

TERRASSEMENT
GÉNIE CIVIL
VOIRIE
RÉSEAUX
RECYCLAGE
ENROBÉS

afaq ISO 9001

BRAULT TP
Route de Lespignan
34500 Béziers
04 67 49 88 00

BRAULT MTP
720 avenue de Bigos
34740 Vendargues
04 67 18 55 40

BRAULT 66
488 rue Louis Delage
66000 Perpignan
04 68 29 46 20

MIDI ENROBÉS
CR n°10 ZAE Mercorent
34500 Béziers
04 67 26 29 23

CASTRIES AUDITION by Maguelone.

Maguelone MATA-CAVALLER
04 67 75 69 39
www.castriesaudition.fr

RESTE À CHARGE 0€

Vous serez surpris du reste à charge pour vos appareils auditifs !

• Bilan auditif gratuit • Essai gratuit • Tiers-payant
• Partenaire réseaux mutuelles • Aucune avance de frais

audistya Santéclair

LES JARDINS DE

Toscane

UN HAVRE DE PAIX SÉCURISÉ À VENDARGUES

Ensemble résidentiel dans un petit lotissement en copropriété sécurisé
vous proposant des villas du **3 au 5 pièces**
avec jardin privatif et stationnement en sous-sol.

Votre villa à partir de 311 800 € TTC*

VESTIA

04 67 50 50 52
vestiapromotions.com

* Sous réserve des stocks disponibles au 20/07/2022 - Vestia Promotions - Montpellier RCS SIREN-394246623 - Immeuble Le Triangle 17ème étage, 26 allée Jules Milhau - 34265 MONTPELLIER CEDEX 2 France
tél : 04 67 50 50 52 - Document à caractère publicitaire - Illustrations libres de droits / Perspectives non-contractuelles VIZION STUDIO © 2022 / Juin 2022